

# LAPORAN PENGABDIAN MASYARAKAT

## MODEL PENANGANAN KEMISKINAN SPESIFIK WILAYAH DI KABUPATEN GUNUNGKIDUL TAHUN 2024



**Rudy Badrudin, Efraim Ferdinan Giri, Algifari**  
**Sekolah Tinggi Ilmu Ekonomi YKPN Yogyakarta**  
**Jalan Seturan Yogyakarta 55281**  
**Telepon +62 274 486160, 486321, Fax. +62 274 486155**  
***E-mail: rudy.badrudin@stieykpn.ac.id***

**TAHUN 2024**

## KATA PENGANTAR

Puji syukur kami panjatkan kehadiran Tuhan Yang Maha Esa sehingga atas petunjuk dan berkahNYA kami dapat menyusun laporan pengabdian masyarakat melalui **MODEL PENANGANAN KEMISKINAN SPESIFIK WILAYAH DI KABUPATEN GUNUNGKIDUL TAHUN 2024**. Kegiatan pengabdian masyarakat ini menjelaskan pentingnya model penanganan kemiskinan spesifik di wilayah Kabupaten Gunungkidul sehingga dapat mengurangi kemiskinan dan meningkatkan kesejahteraan masyarakat Kabupaten Gunungkidul.

Pada kesempatan ini, kami menyampaikan terima kasih kepada:

1. Bappeda Kabupaten Gunungkidul yang telah memberikan kesempatan kepada kami untuk menyampaikan materi.
2. Lembaga Penelitian dan Pengabdian Masyarakat (LPPM) STIE YKPN Yogyakarta yang telah memberikan kesempatan kepada kami untuk melakukan pengabdian masyarakat.
3. Pimpinan STIE YKPN Yogyakarta yang telah menyediakan fasilitas kepada kami untuk melakukan pengabdian masyarakat.

Kami berharap hasil pengabdian masyarakat ini bermanfaat dan bermakna bagi Pemerintahan DIY dan Kabupaten/Kota dalam pengambilan keputusan.

Yogyakarta, 6 Juli 2024

## DAFTAR ISI

KATA PENGANTAR	ii
DAFTAR ISI	iii
SURAT PERMOHONAN PEMATERI	1
SURAT TUGAS	2
MATERI DISKUSI	5
FOTO-FOTO ACARA	13
DAFTAR HADIR PESERTA	15

## SURAT PERMOHONAN PEMATERI



PEMERINTAH KABUPATEN GUNUNGKIDUL  
**BADAN PERENCANAAN PEMBANGUNAN DAERAH**

ꦑꦸꦁꦸꦁꦏꦶꦢꦸꦭꦏꦁꦧꦤ꧀ꦥꦼꦫꦺꦤꦁꦏꦧꦤ꧀ꦥꦼꦩꦼꦫꦶꦤ꧀ꦠꦏꦁꦏꦶꦢꦸꦭ

Jalan Satria 3, Wonosari, Gunungkidul, Daerah Istimewa Yogyakarta 55813  
Telepon: (0274) 391761, Faksimile: (0274) 391701  
Laman bappeda.gunungkidulkab.go.id; Posel bappeda@gunungkidulkab.go.id

Wonosari, 20 Juni 2024

Nomor : 5/500.10.30.5/635/2024  
Sifat : Penting  
Lampiran: 2 lembar  
Hal : Permohonan Narasumber

Yth. Ketua Sekolah Tinggi Ilmu Ekonomi YKPN Yogyakarta  
di  
Yogyakarta.

Dalam pelaksanaan kegiatan penelitian dan pengembangan kelitbangan Kabupaten Gunungkidul, kami akan menyelenggarakan Paparan Laporan Awal Kerja Sama Penelitian Tahun 2024 pada :

hari/ tanggal : Kamis, 27 Juni 2024  
waktu : 09.00 WIB - selesai  
tempat : Ruang Rapat Bidang Risnovidal Lantai 2 BAPPEDA Kabupaten Gunungkidul  
acara : Paparan Laporan Awal Kerja Sama Penelitian Tahun 2024

Berkenaan hal tersebut, kami mohon Bapak/Ibu dapat menugaskan Saudara **Dr. Rudy Badrudin, M.Si.** untuk hadir dan menjadi narasumber/*reviewer* dalam kegiatan tersebut di atas.

Demikian undangan disampaikan, atas perhatian dan kehadirannya kami ucapkan terima kasih.



MOHAMAD ARIF ALDIAN, S.IP, M.Si  
Pembina Utama Muda, IV/c  
NIP. 19750222 199311 1 001

## SURAT TUGAS



**SEKOLAH TINGGI ILMU EKONOMI**  
YAYASAN KELUARGA PAHLAWAN NEGARA YOGYAKARTA  
**LEMBAGA PENELITIAN DAN PENGABDIAN MASYARAKAT**  
JL. SETURAN, YOGYAKARTA 55251, KOTAK POS 1314 YOGYAKARTA 55314  
TEL. (0274) 496166, 496321, Faks. 1407, 1408 FAKS. (0274) 499135 E-mail: lppm@stie-ykpn.ac.id

## SURAT TUGAS

No: 610-1/STIE YKPN/LPPM/VI/2024

Ketua LPPM Sekolah Tinggi Ilmu Ekonomi Yayasan Keluarga Pahlawan Negara Yogyakarta menugasi:

Nama: Dr. Rudy Badrudin, M.Si  
Jabatan: Dosen Tetap STIE YKPN Yogyakarta  
Tanggal: 27 Juni 2024  
Tempat: Ruang Rapat Bidang Rismovdal Lantai 2 BAPPEDA Kabupaten Gunungkidul

Untuk menjadi narasumber pada kegiatan Paparan Laporan Awal Kerjasama Penelitian Tahun 2024, yang diselenggarakan oleh Badan Perencanaan Pembangunan Daerah Pemerintah Kabupaten Gunungkidul.

Surat tugas ini diberikan kepada yang bersangkutan untuk dilaksanakan

Yogyakarta, 24 Maret 2024

Hormat kami,  
Ketua LPPM,



*[Handwritten Signature]*  
Dr. Efraim Ferdinan Giri, M.Si, Ak, CA



**SEKOLAH TINGGI ILMU EKONOMI**  
**YAYASAN KELUARGA PAHLAWAN NEGARA YOGYAKARTA**  
**LEMBAGA PENELITIAN DAN PENGABDIAN MASYARAKAT**  
JL. SULTIKAN, YOGYAKARTA 55281, KOTAK POS 1014 YOGYAKARTA 55010  
TEL. (0274) 486160, 486321, Fax. 1407, 1406 FAKS. (0274) 489156 E-mail: lppm@stieykpnned.ac.id

## SURAT TUGAS

No: 761/STIE YKPN/LPPM/VI/2024

Ketua Sekolah Tinggi Ilmu Ekonomi Yayasan Keluarga Pahlawan Negara Yogyakarta  
menugasi:

Nama: Dr. Efraim Ferdinan Giri, M.Si, Ak., CA  
Jabatan: Dosen Tetap STIE YKPN Yogyakarta  
Tanggal: 27 Juni 2024  
Tempat: Ruang Rapat Bidang Risnovdal Lantai 2 BAPPEDA Kabupaten Gunungkidul

Untuk menjadi narasumber pada kegiatan Paparan Laporan Awal Kerjasama Penelitian  
Tahun 2024, yang diselenggarakan oleh Badan Perencanaan Pembangunan Daerah  
Pemerintah Kabupaten Gunungkidul.

Surat tugas ini diberikan kepada yang bersangkutan untuk dilaksanakan

Yogyakarta, 25 Juni 2024

Hormat kami,  
Ketua,

Dr. Wisnu Prajogo, MBA



**SEKOLAH TINGGI ILMU EKONOMI**  
**YAYASAN KELUARGA PAHLAWAN NEGARA YOGYAKARTA**  
**LEMBAGA PENELITIAN DAN PENGABDIAN MASYARAKAT**  
JL. SETURAN, YOGYAKARTA 55281, KOTAK POS 1014 YOGYAKARTA 55010  
TELP. (0274) 486160, 486321, Psw. 1407 1408 FAKS. (0274) 486156 E-mail: lppm@stieykpna.ac.id

## SURAT TUGAS

No: 572-3/STIE YKPN/LPPM/VI/2024

Ketua LPPM Sekolah Tinggi Ilmu Ekonomi Yayasan Keluarga Pahlawan Negara Yogyakarta menugasi:

Nama: Drs. Algifari, M.Si  
Jabatan: Dosen Tetap STIE YKPN Yogyakarta  
Tanggal: 27 Juni 2024  
Tempat: Ruang Rapat Bidang Riset dan Lantai 2 BAPPEDA Kabupaten Gunungkidul

Untuk menjadi narasumber pada kegiatan Paparan Laporan Awal Kerjasama Penelitian Tahun 2024, yang diselenggarakan oleh Badan Perencanaan Pembangunan Daerah Pemerintah Kabupaten Gunungkidul.

Surat tugas ini diberikan kepada yang bersangkutan untuk dilaksanakan

Yogyakarta, 25 Juni 2024

Hormat kami,  
Ketua LPPM,

Dr. Efraim Ferdinan Giri, M.Si, Ak., CA

## MATERI CERAMAH

**STIEKPN** BUSINESS SCHOOL  
SEKOLAH TINGGI ILMU EKONOMI YEPN YOGYAKARTA

Be Professional!

# TELAAH LAPORAN PENDAHULUAN MODEL PENANGANAN KEMISKINAN SPESIFIK WILAYAH DI KABUPATEN GUNUNGKIDUL TAHUN 2024

Dr. Rudy Badrudin, M.Si., Dr. Efraim Ferdinan Giri, M.Si., CA., Ak., Drs. Algifari, M.Si.  
LEMBAGA PENELITIAN DAN PENGABDIAN MASYARAKAT  
SEKOLAH TINGGI ILMU EKONOMI  
YAYASAN KELUARGA PAHLAWAN NEGARA YOGYAKARTA  
TAHUN 2024

[www.stiekpn.ac.id](http://www.stiekpn.ac.id)

**STIEKPN** BUSINESS SCHOOL  
SEKOLAH TINGGI ILMU EKONOMI YEPN YOGYAKARTA

Be Professional!

# KONDISI WILAYAH KABUPATEN GUNUNGKIDUL

[www.stiekpn.ac.id](http://www.stiekpn.ac.id)



## KONDISI GEOGRAFIS DIY



Sumber: <http://bappeda.jogjapro.go.id>

[www.stieykn.ac.id](http://www.stieykn.ac.id)

## KARAKTERISTIK TATA RUANG WILAYAH DIY

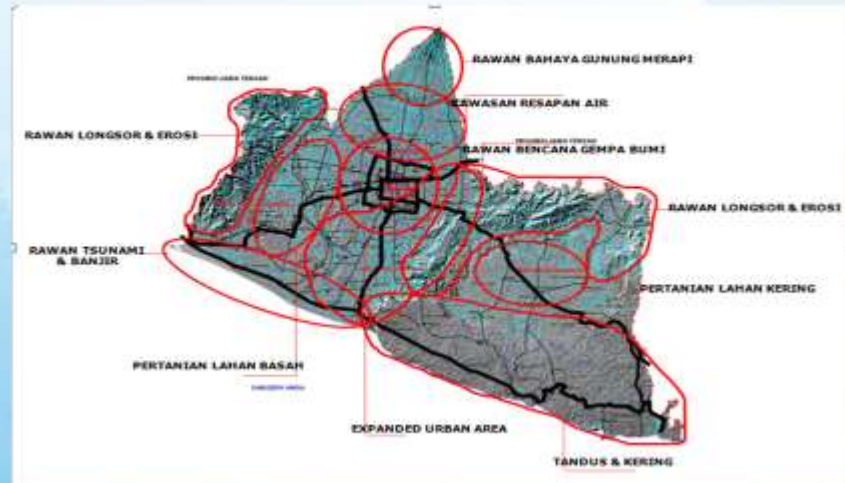

Sumber: <http://bappeda.jogjapro.go.id>

[www.stieykn.ac.id](http://www.stieykn.ac.id)

### PETA KABUPATEN GUNUNGKIDUL

 Sumber: [bappeda.gunungkidulkab.go.id](http://bappeda.gunungkidulkab.go.id)
[www.stieykn.ac.id](http://www.stieykn.ac.id)

## KEMISKINAN

Kemiskinan	Indikator Kemiskinan Kabupaten Gunungkidul		
	2021	2022	2023
Garis Kemiskinan (rupiah/kapita/bulan)	Rp325.907	Rp350.739	Rp382.249
Jumlah Penduduk Miskin (ribu)	135.33	122.82	122.24
Persentase Penduduk Miskin	17.69	15.86	15.60
Indeks Kedalaman Kemiskinan	2.98	2.63	2.71
Index Keparahan Kemiskinan	0.76	0.67	0.60

 Source Url: <https://gunungkidulkab.bps.go.id/indicator/23/194/1/indikator-kemiskinan-kabupaten-gunungkidul.html>

Access Time: June 23, 2024, 12:17 pm

[www.stieykn.ac.id](http://www.stieykn.ac.id)

## KETIMPANGAN

Kabupaten/kota	Gini Ratio Menurut Kabupaten/Kota		
	2021	2022	2023
Kulon Progo	0.367	0.380	0.402
Bantul	0.441	0.410	0.454
<b>Gunungkidul</b>	<b>0.323</b>	<b>0.316</b>	<b>0.343</b>
Sleman	0.425	0.418	0.433
Kota Yogyakarta	0.464	0.519	0.454
Prov. D.I. Yogyakarta	0.441	0.439	0.449

Source Url: <https://gunungkidulkab.bps.go.id/indicator/23/515/1/gini-ratio-menurut-kabupaten-kota.html>

Access Time: June 23, 2024, 12:20 pm

## TINGKAT PENGANGGURAN TERBUKA

Kabupaten/kota	Tingkat Pengangguran terbuka (TPT) Menurut Kabupaten/Kota (Persen)		
	2021	2022	2023
Kulon Progo	3.69	2.80	2.40
Bantul	4.04	3.97	3.78
<b>Gunungkidul</b>	<b>2.20</b>	<b>2.08</b>	<b>2.09</b>
Sleman	5.17	4.78	4.47
Kota Yogyakarta	9.13	7.18	6.07
Prov. D.I. Yogyakarta	4.56	4.06	3.69

Keterangan : Estimasi dengan menggunakan penimbang hasil proyeksi SUPAS 2015 Sumber : Diolah dari data Survei Angkatan Kerja Nasional (Sakernas) Agustus 2018, Agustus 2019, Agustus 2020 Catatan: 2018 dan 2019 ada perbaikan menggunakan penimbang SUPAS 2015

Source Url: <https://gunungkidulkab.bps.go.id/indicator/6/93/1/tingkat-pengangguran-terbuka-tpt-menurut-kabupaten-kota.html>

Access Time: June 23, 2024, 12:47 pm

## INDEKS PEMBANGUNAN MANUSIA

Kabupaten/kota	Indeks Pembangunan Manusia Menurut Kabupaten/Kota		
	2021	2022	2023
Kulon Progo	74.73	75.48	75.82
Bantul	80.63	81.04	81.74
<b>Gunungkidul</b>	<b>70.37</b>	<b>71.18</b>	<b>71.46</b>
Sleman	84.08	84.40	84.86
Kota Yogyakarta	87.50	88.00	88.61
Prov. D.I. Yogyakarta	80.22	80.65	81.09

Indeks Pembangunan Manusia dengan Metode Baru menurut Komponen

Source Url: <https://gunungkidulkab.bps.go.id/indicator/26/34/1/indeks-pembangunan-manusia-menurut-kabupaten-kota.html>

Access Time: June 23, 2024, 12:22 pm

## REFERENSI RISET UNTUK KEBIJAKAN MENGATASI MASALAH KEMISKINAN DI KABUPATEN GUNUNGKIDUL

## SEKTOR PARIWISATA

1. Berpotensi meningkatkan kesejahteraan masyarakat lokal.
2. Membuka peluang pengembangan usaha jasa pariwisata, termasuk peluang kerja bagi masyarakat sekitar dan pelaku dunia usaha.
3. Katalisator keterkaitan antara kota dengan desa.
4. Menstimulasi perkembangan desa ke tahap yang lebih tinggi (desa rintisan, desa berkembang, desa maju, dan desa mandiri).
5. Keberlanjutan kegiatan kepariwisataan sebagai pengembangan ekonomi lokal dan daerah.

## PERATURAN PERUNDANGAN TERKAIT KEMISKINAN DI KABUPATEN GUNUNGKIDUL



## PERATURAN PERUNDANGAN

### PERATURAN BUPATI GUNUNGGIDUL NOMOR 98 TAHUN 2017 TENTANG STRATEGI PENANGGULANGAN KEMISKINAN DAERAH KABUPATEN GUNUNGGIDUL TAHUN 2018-2022

Secara umum ada beberapa kelemahan upaya penanggulangan kemiskinan yang berjalan selama ini, antara lain:

1. Pelaksanaan program penanggulangan kemiskinan di daerah masih ada yang bersifat parsial, belum terpadu dan komprehensif.
2. Belum tersedianya instrumen upaya penanggulangan kemiskinan yang spesifik sesuai dengan keragaman dimensi permasalahan kemiskinan di setiap daerah.
3. Berbagai kebijakan yang semula diproyeksikan untuk mengatasi masalah kemiskinan yang pada kenyataannya melahirkan masalah baru, yang menyebabkan berkurangnya kepercayaan publik terhadap pemerintah dalam menangani masalah kemiskinan.
4. Belum optimalnya peran birokrasi pemerintah, masyarakat, perguruan tinggi, swasta, dan LSM.
5. Belum sinkronnya kebijakan pusat dan daerah.



## PERATURAN PERUNDANGAN

### PERATURAN BUPATI GUNUNGGIDUL NOMOR 100 TAHUN 2022 TENTANG RENCANA PENANGGULANGAN KEMISKINAN DAERAH TAHUN 2022-2026

Secara umum ada sesuatu yang baru pada PERDA 100/2022:

1. Program Prioritas
2. Lokasi Prioritas
3. Tujuh Kapanewon: **Nglipar, Playen, Tepus, Karangmojo, Ponjong, Gedangsari, Saptosari**

Rencana Penanggulangan Kemiskinan Daerah di Kabupaten Gunungkidul Tahun 2022-2026 dapat dikelompokkan ke dalam tiga tujuan, yaitu:

- 1) Terwujudnya pemenuhan hak dasar, pengurangan beban hidup, dan perbaikan kualitas hidup masyarakat miskin (pemenuhan 3 layanan dasar: pendidikan, kesehatan, infrastruktur);
- 2) Terwujudnya peningkatan ekonomi dan kesejahteraan masyarakat miskin;
- 3) Terwujudnya keselarasan kerja, penguatan kelembagaan, dan sumber daya manusia tim penanggulangan kemiskinan.

## MODEL PENANGANAN KEMISKINAN SPESIFIK WILAYAH DI KABUPATEN GUNUNGGIDUL

1. Analisis penyebab kemiskinan berdasar aspek ekonomi, aspek sosial kelembagaan, dan aspek regulasi.
2. Bertujuan untuk mengetahui dan menganalisis faktor-faktor penyebab kemiskinan, mengetahui kondisi eksisting kemiskinan, memperoleh data dan informasi kemiskinan di Kabupaten Gunungkidul yang akurat, dan mendapatkan model penanganan kemiskinan spesifik wilayah.
3. *The Vicious Circle of Poverty.*
4. Sumber data: Sekunder dan Primer. Mempertimbangkan jumlah observasi/pengamatan.
5. Pertanyaan: Tertutup dan Terbuka.

♥// MATUR NUWUN ♥//

## FOTO-FOTO ACARA







## DAFTAR HADIR



**PEMERINTAH KABUPATEN GUNUNGKIDUL**  
**BADAN PERENCANAAN PEMBANGUNAN DAERAH**

*BAPPEDA*

Jalan Sema 3, Wonorejo, Gunungkidul 55812  
 Telepon: (0274) 391761, Faksimile: (0274) 391701  
 Email: bappeda@gunungkidulkeo.go.id, Laman: bappeda.gunungkidulkab.go.id

### DAFTAR HADIR

Hari: Kamis  
 Tanggal: 27 Juni 2024  
 Waktu: 09.00 WIB s.d. Selesai  
 Tempat: Ruang Rapat Bidang Litbangda, Lantai 2 BAPPEDA Kab. Gunungkidul  
 Acara: Paparan Laporan Awal Kerja Sama Penelitian Tahun 2024

NO	NAMA	ALAMAT/INSTANSI	TANDA TANGAN
1	Beatrice Christina Antani	DEWAKAB	1
2	Mulya Cahyadi	Team Peneliti	2
3	Bering H	-	3
4	MUSTI WISAKA	-	4
5	HYASNI PUTRA RAHMATI	-	5
6	ETIKAM F. SIKI	LEMMI SIMYAKA	6
7	Redy Sadanegara	LPPM STECHO	7
8	An Nur Aida	Bappeda	8
9	Hani MP	Bappeda	9
10	Na Komawan	Bappeda	10
11	W. W. W.	BAPPEDA	11
12	MURDI	LPPM SIMYAKA	12
13			13
14			14
15			15
16			16
17			17
18			18